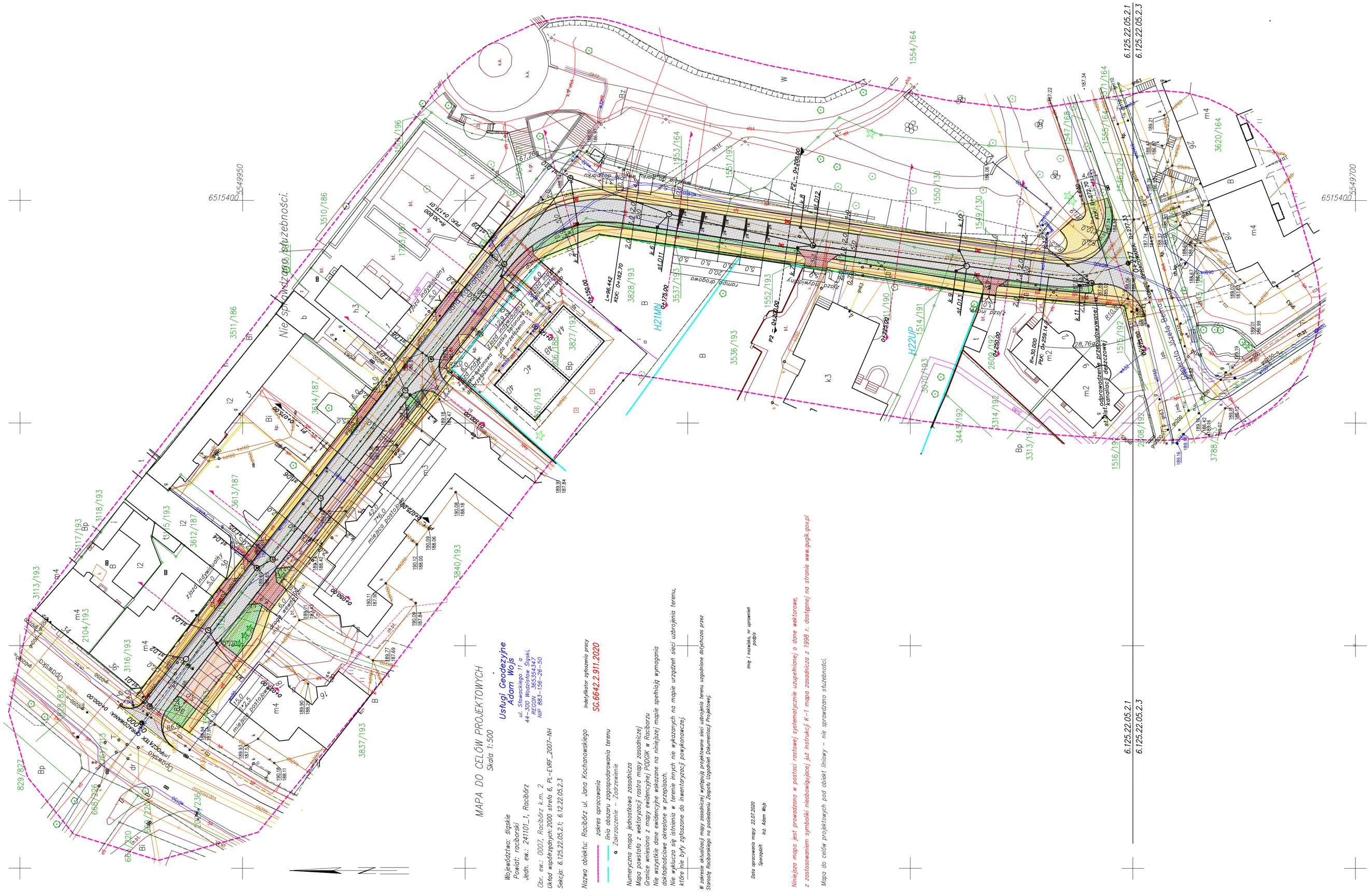

Legenda

- jezdnia drogi gminnej dojazdowej klasy D o nawierzchni bitumicznej i szerokości 5,0 m
- chodnik z brukowej kostki betonowej gr.8 cm typu holland koloru szarego; szerokości 2,0m;
- miejsca postojowe o nawierzchno z kostki brukowej betonowej typu Behaton koloru grafitowego
- przebudowywane zjazdy o nawierzchni z kostki brukowej koloru czerwonego
- zieleniec

- projektowany krawężnik betonowy o wymiarach 15x30 cm posadowiony na podsypce cementowo - piaskowej oraz ławie betonowej z betonu klasy C12/15 z oporem. Krawężnik wystjący ponad nawierzchnię jezdni w świetle +6,0 cm
- projektowany krawężnik betonowy najazdowy o wymiarach 15x22 cm posadowiony na podsypce cementowo - piaskowej oraz ławie betonowej z betonu klasy C12/15 z oporem. Krawężnik wystjący ponad nawierzchnię jezdni w świetle +4,0 cm
- projektowane obrzeże betonowe o wymiarach 8x30 cm posadowiony na podsypce cementowo - piaskowej oraz ławie betonowej z betonu klasy C12/15 z oporem.

k1 - projektowana studzienka ściekowa betonowa ø 500 mm z osadnikiem, z wpustem jezdniowym, żeliwnym, płaskim bez zawiasów, zatrzasków i śrub, klasy D400 i koszem wykonanym z materiału odpornego na korozję.

st.D13 - Studnia rewizyjna Ø 1200 mm z kręgów żelbetobetowych z betonu klasy min. C35/45 łączone na uszczelki z kinetą i przejściami szczelnymi z pokrywą nastudzienną i włazem żeliwnym z żeliwa szarego typu ciężkiego - klasy D400; Włazy żeliwne bez zawiasów, uszczelek, wrębów i wpustów; Studnie wyposażone będą w pierścienie odciążające oraz kolektor z rur PCV - U klasy S

- istniejąca kratka ściekowa przeznaczona do likwidacji
- oś przebudowywanej drogi ulicy Jana Kochanowskiego
- oś przebudowywanej drogi ulicy Jana Kochanowskiego

BPU "ALDA"s.c.; Hanna i Janusz Franiczek
Wodzisław Śl.,
ul. Skrzyszowska 39c

Temat:	"Przebudowa ul. Jana Kochanowskiego (od ul.Opawskiej do ul.Bema) w Raciborzu"	
Inwestor:	Miasto Racibórz	Rys.Nr.1
Branża:	DROGOWA, INSTALACYJNA	
Rysunek:	Projekt zagospodarowania terenu	skala: 1:500
Projektant:	mgr inż. Kinga Miaś upr. bud. SLK/4166/POOD/12	Data: 08.2020
Asystent projektanta:	inż. Patrycja Gąsior	