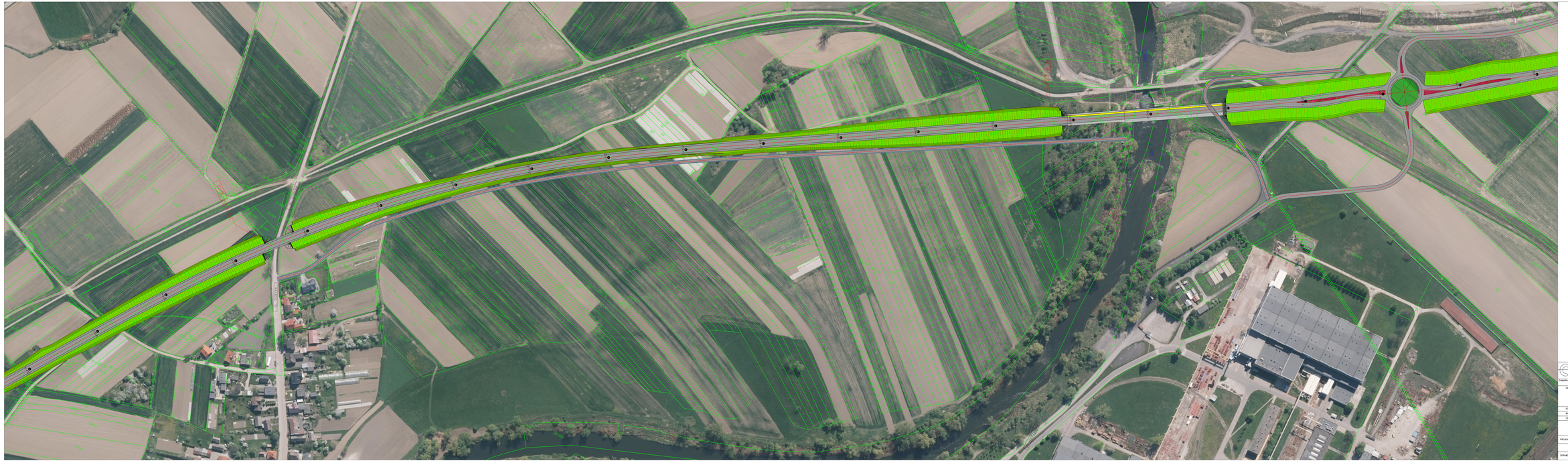


LEGENDA

skala
10 0 10 20 30
1:1000

- linia jezdni granica / nowy stopień
- projektowany ciąg pieszy
- projektowana skarpa
- istniejący kabel nn 0,4kV
- projektowana nawierzchnia bitumiczna dla ruchu
- projektowana nawierzchnia chodnika
- projektowana zieleń nieurządzona
- projektowana zieleń ekranująca
- projektowana nawierzchnia asfaltowa z kostki betonowej
- projektowana nawierzchnia zielona trwała

	Biuro Konsultingowo-Doradcze EUROEKSPERT dr inż. Jacek Siewiński	ul. Pilicka 10 93-084 WARSZAWA www.biuroeksperckie.pl
ZAMAWIAJĄCY:	URZĄD MIASTA RACIBORZ	
OBIEKT:	OPRACOWANIE DOKUMENTACJI KONCEPCYJNO – ŚRODOWISKOWEJ DLA WSCHODNIEJ OBWODNICY RACIBORZA	
ETAP/AM:	STUDIUM TECHNICZNO – EKONOMICZNO – ŚRODOWISKOWE	
BRANŻA:	DROGOWA	
OBIEKT:	WSCHODNIA OBWODNICA RACIBORZA	
	PLAN SYTUACYJNY – WARIANT III WSCHODNIA OBWODNICA RACIBORZA	1
PROJEKTOWAŁ:		SKALA 1:10000
SPRAWDZAŁ(Y):	dr inż. Jacek Siewiński	RUDZIŃSKI 2020



LEGENDA

Metry

1:1000

- istniejący granice i numery działek
- projektowana oś jezdni
- projektowane skarpy
- istniejący mur na ORD
- projektowana nawierzchnia bitumiczna KR 5
- projektowana nawierzchnia chodnika
- projektowana płaszczyzna utwardzona
- projektowany przekrój drogowy
- projektowane ekrany dźwiękowe
- projektowana nawierzchnia asfaltowa (projekt i zakres drogowej z roboty realizacji)
- projektowana nawierzchnia gruntowa nowa

euroekspert	Biuro Konsultingowo-Doradcze EUROEKSPERT dr inż. Jacek Sawicki
	ul. Piłsudskiego 10 42-584 Wilkowice www.biuroeuroekspert.pl

INWESTOR: URZĄD MIASTA RACIBÓRZ

TEMAT: OPRACOWANIE DOKUMENTACJI KONCEPCYJNO – ŚRODOWISKOWEJ DLA WSCHODNIEJ OBWODNICY RACIBORZA

STADIUM: STUDIUM TECHNICZNO – EKONOMICZNO – ŚRODOWISKOWE

BRANŻA: DROGOWA

OBIEKT: WSCHODNIA OBWODNICA RACIBORZA

PLAN SYTUACYJNY – WARIANT III
WSCHODNIA OBWODNICA RACIBORZA

2

PROJEKTANT						
SPRAWDZAJĄCY:	dr inż. Jacek Sawicki					

SKALA: 1:1000

PAŹDZIERNIK 2020



LEGENDA

Metry
30 0 30 60
1:1000

istniejące granice i numery działek
projektowana oś jezdni
projektowane skarpy
istniejący most na DW20
projektowana nawierzchnia bitumiczna KR 5
projektowana nawierzchnia chodnikowa
projektowane pobocze utwardzone
projektowany przepust drogowy
projektowane wpusty deszczowe
projektowana nawierzchnia wysp dzielących i wyspy środkowej z kostki kamiennej
projektowana nawierzchnia parkingu rondo

Biuro Konsultingowo-Doradcze
EUROEKSPERT
dr inż. Jacek Seweryński
ul. PRUSA 10
42-584 WYMYŚLÓW
www.bkdeuroekspert.pl

ZAMAWIAJĄCY: URZĄD MIASTA RACIBORZ

ZADANIE: OPRACOWANIE DOKUMENTACJI KONCEPCYJNO – ŚRODOWISKOWEJ DLA WSCHODNIEJ OBWODNICY RACIBORZA

STADIUM: STUDIUM TECHNICZNO – EKONOMICZNO – ŚRODOWISKOWE

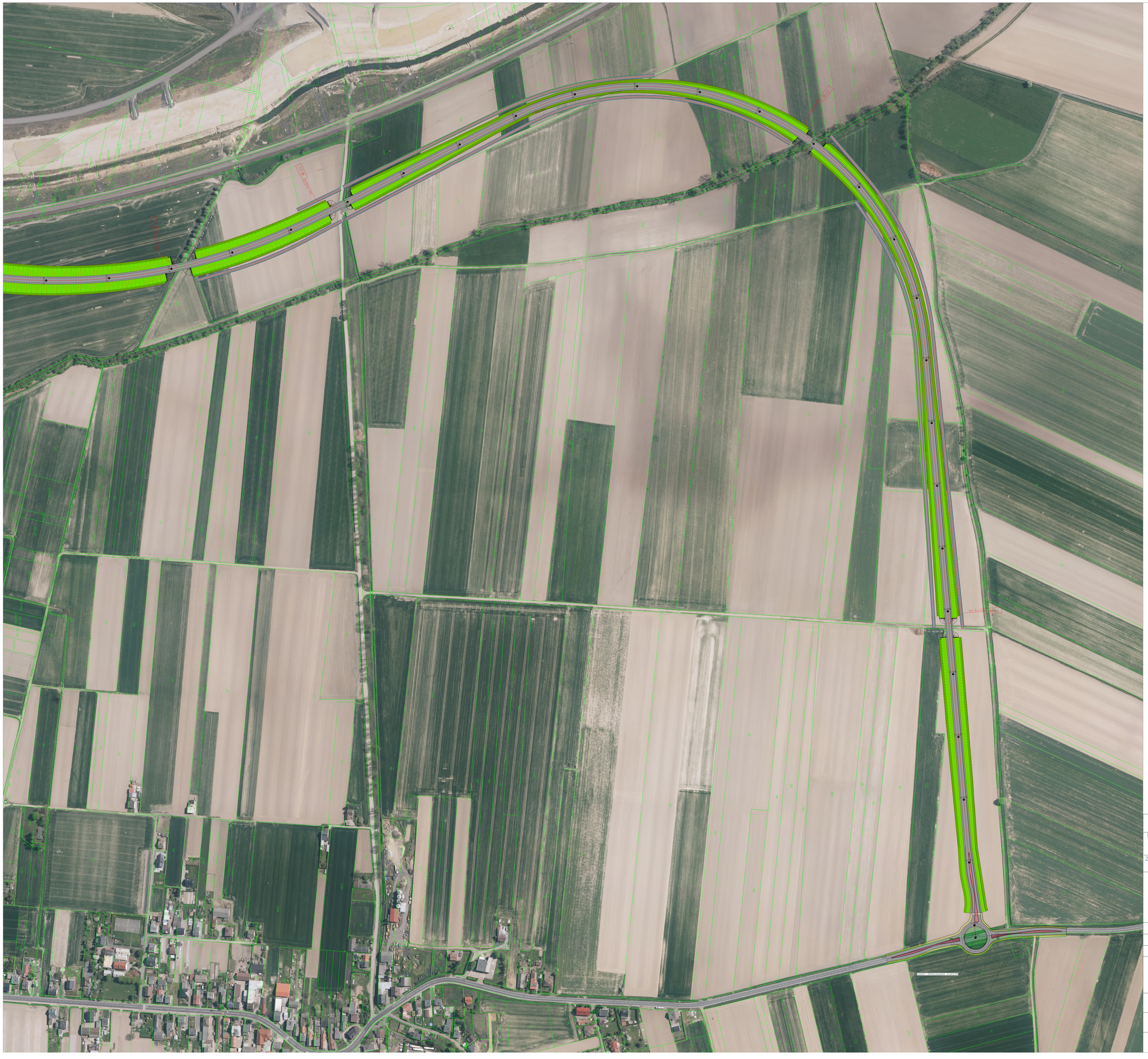
BRANŻA: DROGOWA

OBIEKT: WSCHODNIA OBWODNICA RACIBORZA

PLAN SYTUACYJNY – WARIANT III
WSCHODNIA OBWODNICA RACIBORZA

3

PROJEKTANT:					SKALA: 1:1000
SPRAWDZAJĄCY:	dr inż. Jacek Seweryński				PAŹDZIERNIK 2020



LEGENDA

Metry

30 0 30 60

1:1000

- istniejące granice i numery działek
- projektowana oś jezdni
- projektowane skarpy
- istniejący most na ODRZE
- projektowana nawierzchnia bitumiczna KR 5
- projektowana nawierzchnia chodników
- projektowane pobocze utwardzone
- projektowany przepust drogowy
- projektowane wpusty deszczowe
- projektowana nawierzchnia wysp dzielących i wyspy środkowej z kostki kamiennej
- projektowana nawierzchnia perforowa ronda

euroekspert

Biuro Konsultingowo–Doradcze
EUROEKSPERT
dr inż. Jacek Seweryński

ul. PRUSA 10
42–584 WYMYSŁÓW
www.bkdeuroekspert.pl

ZAMAWIAJĄCY: URZĄD MIASTA RACIBÓRZ

ZADANIE:

OPRACOWANIE DOKUMENTACJI KONCEPCYJNO – ŚRODOWISKOWEJ
DLA WSCHODNIEJ OBWODNICY RACIBORZA

STADIUM: STUDIUM TECHNICZNO – EKONOMICZNO – ŚRODOWISKOWE

BRANŻA: DROGOWA

OBIEKT: WSCHODNIA OBWODNICA RACIBORZA

PLAN SYTUACYJNY - WARIANT III
WSCHODNIA OBWODNICA RACIBORZA

4

PROJEKTANT				SKALA: 1:1000
SPRAWDZAJĄCY:	dr inż. Jacek Seweryński			PAŹDZIERNIK 2020