

LEGENDA

Metry

30 0 10 30

1:1000

granice i numery działek

projektowana oś jezdni

projektowana krawędź

istniejący mur na ŁBOD

projektowana nawierzchnia bitumiczna KR 5

projektowana nawierzchnia chodnika

projektowana zieleń urządzona

projektowana przepust żelbetowy

projektowane ekrany akustyczne

projektowana nawierzchnia ścieżki rowerowej i ciągu pieszo-rowerowego

projektowana nawierzchnia parkowania miejsc

eurokekspert

Biuro Konsultingowo-Doradcze
EUROEKSPERT
dr inż. Jacek Sawarynski

ul. PIOSKI 10
42-384 WRAKOWA
www.biuroeurokspert.pl

INWESTYCJA:
URZĄD MIASTA RACIBORZ

DOKUMENTACJA:
OPRACOWANIE DOKUMENTACJI KONCEPCYJNO – ŚRODOWISKOWEJ DLA WSCHODNIEJ OBWODNICY RACIBORZA

STADIUM: STUDIUM TECHNICZNO – EKONOMICZNO – ŚRODOWISKOWE

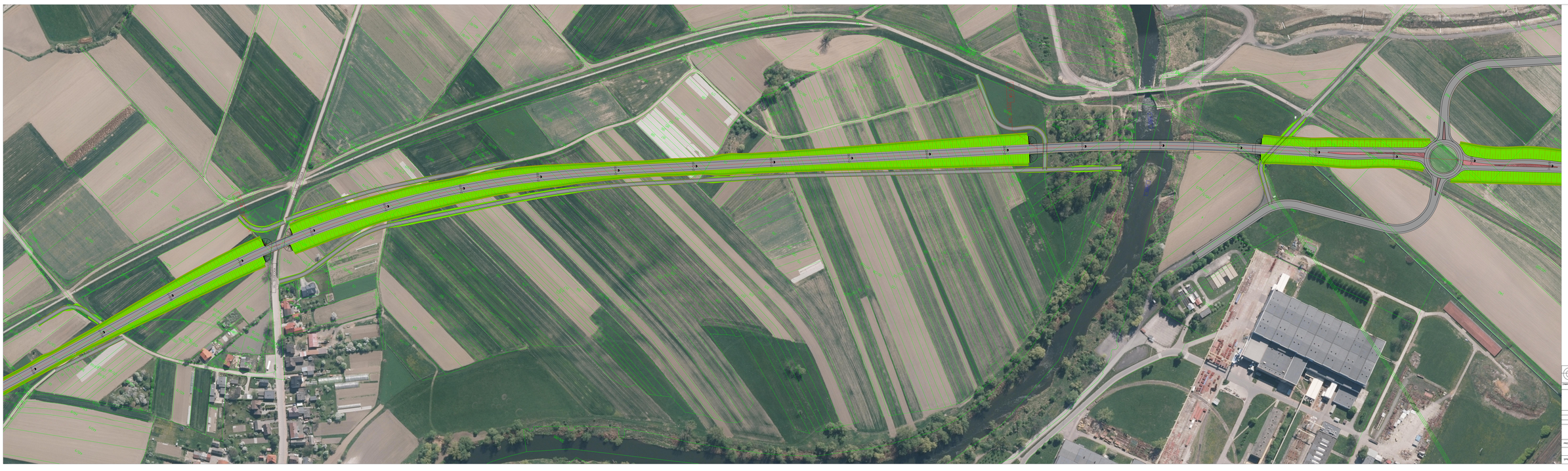
BRANŻA: DROGOWA

OBIEKT: WSCHODNIA OBWODNICA RACIBORZA

PLAN SYTUACYJNY – WARIANT 1
WSCHODNIA OBWODNICA RACIBORZA

1

PROJEKTANT:					SKALA: 1:1000
SPRAWDZIŁ/A:	dr inż. Jacek Sawarynski				RZĘDNE: m n.p.m.



LEGENDA

Metry

50 0 30 60

1:1500

- granica gmin granica i numery działek
- przykładowa ilość pasm
- przykładowa skarpa
- przykładowy rów (RB/Z)
- przykładowa nawierzchnia bitumiczna MP 5
- przykładowa nawierzchnia chodnika
- przykładowe pobocze utwardzone
- przykładowy przekrój drogowy
- przykładowa wysoka zieleń izolacyjna
- przykładowa nawierzchnia asfaltowa ścieżki rowerowej
- przykładowa nawierzchnia gruntowa rondo

euroekspert

Biuro Konsultingowo-Doradcze
EUROEKSPERT
dr inż. Jacek Sawarynski

ul. PRUSA 10
43-384 WILKOWICE
www.biuroeurospert.pl

ZAMAWIAJĄCY: URZĄD MIASTA RACIBORZ

ZADANIE: OPRACOWANIE DOKUMENTACJI KONCEPCYJNO – ŚRODOWISKOWEJ DLA WSCHODNIEJ OBWODNICY RACIBORZA

STADIUM: STUDIUM TECHNICZNO – EKONOMICZNO – ŚRODOWISKOWE

BRANŻA: DROGOWA

OBIEKT: WSCHODNIA OBWODNICA RACIBORZA

PLAN SYTUACYJNY – WARIANT I
WSCHODNIA OBWODNICA RACIBORZA

PROJEKTANT					
SPRAWDZIŁ(A):	dr inż. Jacek Sawarynski				

SKALA 1:1 000

PAŹDZIERNIK 2013



LEGENDA

Metry

50 0 30 60

1:1500

- granice gmin granice i numery działek
- przykładowy ciąg pieszy
- przykładowy chodnik
- istniejący mur na ławie
- przykładowa nawierzchnia konstrukcja NR 5
- przykładowa nawierzchnia chodników
- przykładowe pobocze utwardzone
- przykładowy przekrój drogowy
- 4% przykładowe wysoki skrzyżowań
- przykładowa nawierzchnia asfaltowa jezdni - kolejny dodatkowy w stanie istniejącym
- przykładowa nawierzchnia zielonej rondo

euroekspert

Biuro Konsultingowo-Doradcze
EUROEKSPERT
dr inż. Jacek Sawarynski

ul. PRUSA 10
43-384 WILKOWICE
www.biuroeurosept.pl

ZAMAWIAJĄCY: URZĄD MIASTA RACIBORZ

ZADANIE: OPRACOWANIE DOKUMENTACJI KONCEPCYJNO – ŚRODOWISKOWEJ DLA WSCHODNIEJ OBWODNICY RACIBORZA

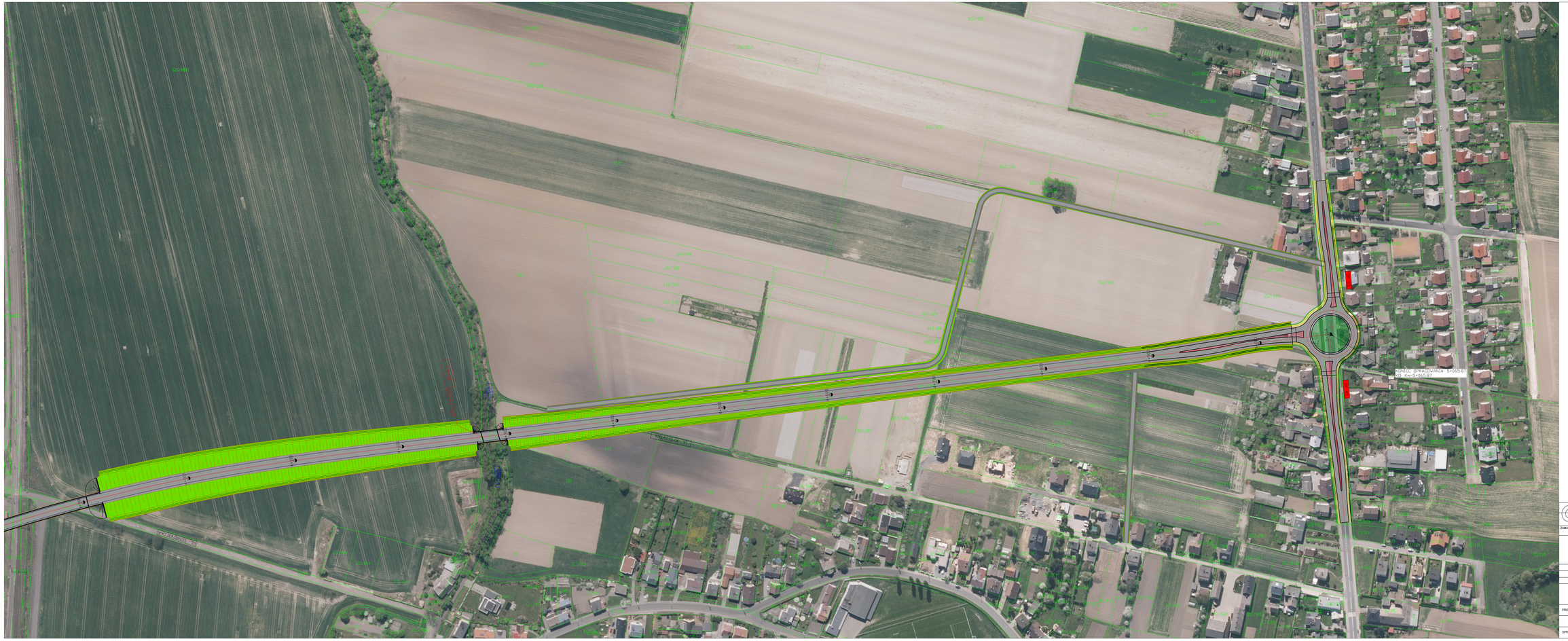
STADIUM: STUDIUM TECHNICZNO – EKONOMICZNO – ŚRODOWISKOWE

BRANŻA: DROGOWA

OBIEKT: WSCHODNIA OBWODNICA RACIBORZA

PLAN SYTUACYJNY – WARIANT I
WSCHODNIA OBWODNICA RACIBORZA

PROJEKTANT:					SKALA: 1:1500
SPRAWDZAJĄCY:	dr inż. Jacek Sawarynski				DATA: 2019



LEGENDA

Metry
30 0 30 60
1:1000

- istniejące granice i numery działek
- projektowane ciągi pieszo
- projektowane chodniki
- istniejący most na DW32
- projektowana nawierzchnia bitumiczna KR 5
- projektowana nawierzchnia chodnikowa
- projektowane pobocze utwardzone
- projektowany przepust drogowy
- projektowane wpusty deszczowe
- projektowana nawierzchnia wysp dzielących i wyspy środkowej z kostki kamiennej
- projektowana nawierzchnia pierścienia ronda

euroekspert
Biuro Konsultingowo-Doradcze
EUROEKSPERT
dr inż. Jacek Seweryński
ul. PRUSA 10
42-584 WYMYSŁÓW
www.biuroeuroekspert.pl

ZAMAWIAJĄCY: URZĄD MIASTA RACIBÓRZ

ZADANIE: OPRACOWANIE DOKUMENTACJI KONCEPCYJNO – ŚRODOWISKOWEJ DLA WSCHODNIEJ OBWODNICY RACIBORZA

STADIUM: STUDIUM TECHNICZNO – EKONOMICZNO – ŚRODOWISKOWE

BRANŻA: DROGOWA

OBIEKT: WSCHODNIA OBWODNICA RACIBORZA

PLAN SYTUACYJNY – WARIANT I
WSCHODNIA OBWODNICA RACIBORZA

4

SKALA: 1:1000

PROJEKTANT

SPRAWDZAJĄCY: dr inż. Jacek Seweryński

PAŹDZIERNIK 2020