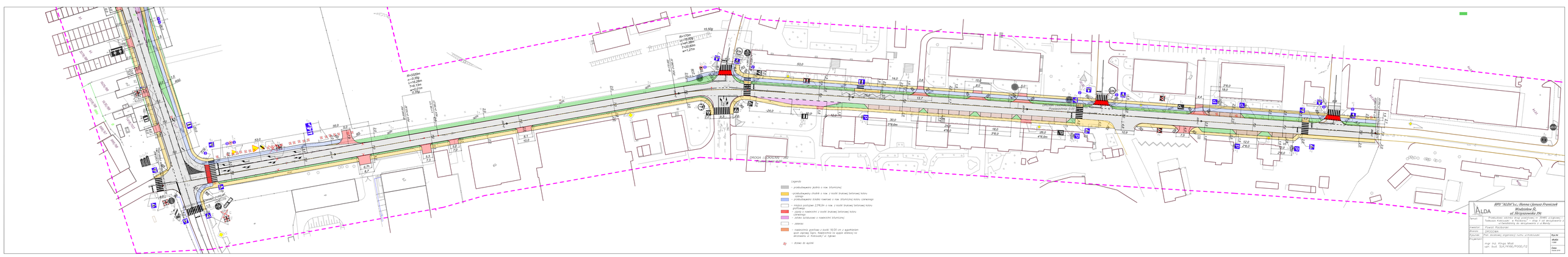
Legenda:
- przebudowywana jezdnia o naw. bitumicznej
- przebudowywany chodnik o naw. z kostki brukowej betonowej koloru szarego
- przebudowywana ścieżka rowerowa o naw. bitumicznej koloru czerwonego
- miejsca postojowe 2,5*5,0m o naw. z kostki brukowej betonowej koloru czerwonego
- zjazdy z nawierzchni z kostki brukowej betonowej koloru czerwonego
- zatoka autobusowa o nawierzchni bitumicznej
- zieleniec
- nawierzchnia gruntowa z kostki 16/20 cm z wykończeniem spoin zaprawą Sigro. Nawierzchnia na wyjeździe dzielnicy na skrzyżowaniu ul. Kościuszki/ ul. Ogińskich
- słupek do wyciągu
BPPT SALDA S.c.; Hanna i Janusz Franczyk
Wodzisław Śl.
ul. Skrzyszowska 29c
Temat: Przebudowa odcinka ulicy Kościuszki od strony Tadeusza Kościuszki do Wojskowej - wraz z ul. Ogińskich od strony ul. Dentystów do skrzyżowania z ul. Wandy
Inwestor: Powiat Raciborski
Branża: DROGOWA
Faza: Plan realizacji organizacji ruchu ul.Kościuszki
Projektant: mgr inż. Kinga Miś
upr. Bud. SLK/ARM/P0000/12
Rys Nr
Skala:
Data:
Data ost. zm.: