STAROSTA RACIBORSKI
Plac Okrzei 4
47-400 RACIBÓRZ

Mapa do celów projektowych	Data:	30.07.2016	skala	1:500
GEODETA PASKUDA — Usługi Geodezyjno - Kartograficzne, Piotr Paskuda, ul. Henryka Pobóżnego 6, 47-400 Racibórz	Pomierzył:	Krzysztof Paskuda		
	Opracował:	Krzysztof Paskuda		
	Sprawdził:	Piotr Paskuda		

SG.6642.2.892.2016
Ukł. wsp.: 2000 s.6/ Amsterdam
woj. śląskie
powiat: raciborski
jednostka ewidencyjna: Racibórz
obręb: Racibórz
obiekt: ul. Kolejowa, Kościuszki, pl.Dworcowy,

GEODETA UPRAWNIONY
Świad. nr 17558
Piotr Paskuda

Mapa: 6.126.23.21.1.3 6.126.23.21.3.1 6.126.23.21.3.3
6.126.22.25.4.2 6.126.22.25.4.4 6.125.22.05.2.2
6.125.22.05.2.4 6.125.22.05.2.1 6.125.22.05.2.3
6.125.22.05.4.1 6.125.22.05.4.3

Numeryczna mapa jednostkowa zasadnicza
Mapa powstała z wektoryzacji rastra mapy zasadniczej
Granice wniesiono z mapy ewidencyjnej PODGiK w Raciborzu.
Nie wszystkie dane ewidencyjne wskazane na niniejszej mapie spełniają wymagania dokładnościowe określone w przepisach
Nie wyklucza się istnienia w terenie innych nie wykazanych na mapie urządzeń sieci uzbrojenia terenu, które nie były zgłoszone do inwentaryzacji powykonawczej.
W zakresie opracowania stwierdzono projekty ZUD:
–dotyczy budowy studni teletechnicznej i przewodu teletechnicznego ZUD 289/2013
projektowana studnia i przewód teletechniczny
–dotyczy przebudowy słupa oświetleniowego ZUD SG.6630.24.2015
projektowana przebudowa latarni.

linie rozgraniczające tereny o różnych przeznaczeniach lub różnych zasadach zagospodarowania
nieprzekraczalna linia zabudowy

HN KX1 H4A8D H5DMW H4WMW H4WDZ H1WDL H4STV H2BZP H2CBVD H5KDZ H2MWW R3BU H1KDL R0TFJ H5UPT H4YJJ K3F7J H4FTJ H5DMW H5WMW H4BLS H8K4D H7KDZ H1JTCS H8SJJ H2MWH H1BKDL H4KDD H8WJ N3V8B5/10 H8BKJ XL2/R3/10 H8AKJ H7KDZ AZ7KDG AZ7KDL H4KZP H2P/1MW H5MWH A2KDZ R2P/3P H2SI H1FBLS H1BKDL

oznaczenia z miejscowego planu zagospodarowania przestrzennego

Nie podlega opłacie skarbowej
na podstawie art. 3
ustawy z dnia 16. 11. 2006 r. o opłacie skarbowej
(t.j. Dz. U z 2015 r. poz. 783 z późn. zm.)
26. 08. 2016 (data, imię i nazwisko oraz stanowisko służbowe osoby wydającej)
STARSZY REFERENT
Agnieszka

Poświadcza się, że niniejszy dokument został opracowany w wyniku prac geodezyjnych i kartograficznych, których rezultaty zawiera operat techniczny wpisany do ewidencji materiałów państwowego zasobu geodezyjnego i kartograficznego

Organ prowadzący państwowy zasób geodezyjny i kartograficzny	STAROSTA RACIBORSKI
Identyfikator ewidencyjny materiału zasobu-operatu technicznego	P.2411.2016.4254
Data wpisania operatu technicznego do ewidencji materiałów zasobu	26. 08. 2016
Imię, nazwisko i podpis osoby reprezentującej organ	Z up. STAROSTY Piotr Paskuda GEODETA POWIATOWY

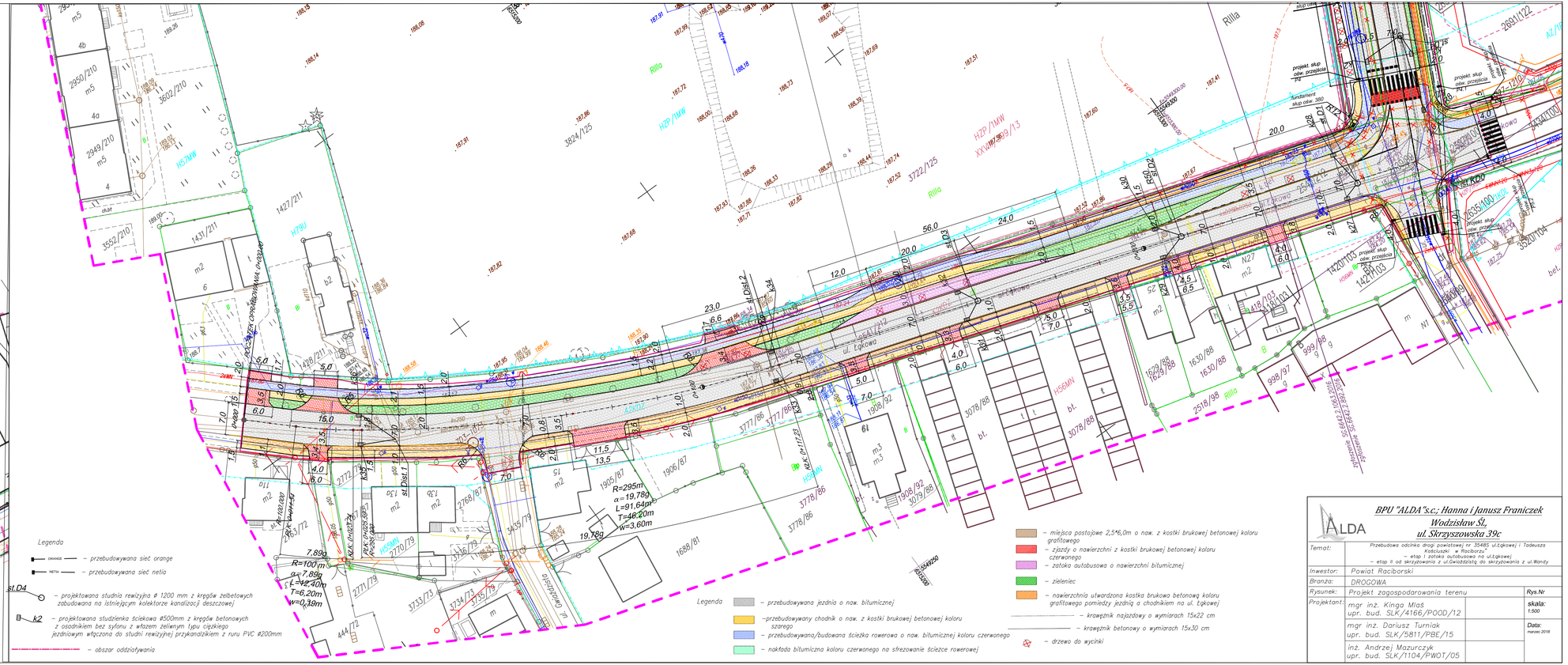

ALDA	BPU "ALDA"s.c.; Hanna i Janusz Franiczek Wodzisław Śl., ul. Skrzyszowska 39c		
Temat:	Przebudowa odcinka drogi powiatowej nr 3548S ul.Łąkowej i Tadeusza Kościuszki w Raciborzu.” – etap I zatoka autobusowa na ul.Łąkowej – etap II od skrzyżowania z ul.Gwiaździstą do skrzyżowania z ul.Wandy		
Inwestor:	Powiat Raciborski		
Branża:	DROGOWA		
Rysunek:	Projekt zagospodarowania terenu		Rys.Nr
Projektant:	mgr inż. Kinga Miaś upr. bud. SLK/4166/POOD/12		skala: 1:500
	mgr inż. Dariusz Turniak upr. bud. SLK/5811/PBE/15		Data: marzec 2016
	inż. Andrzej Mazurczyk upr. bud. SLK/1104/PWOT/05		